

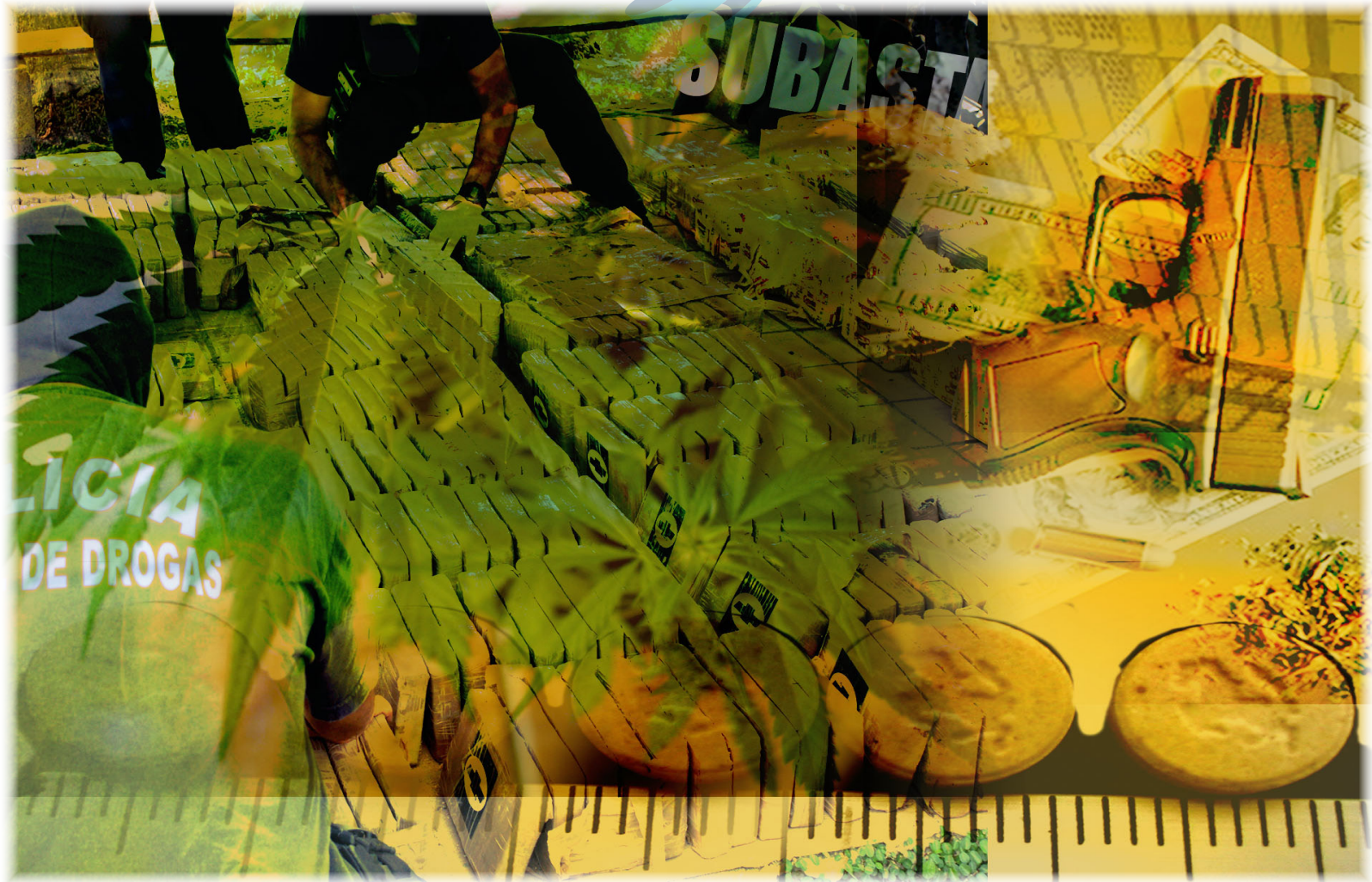

Unidad de Información y Estadística Nacional sobre Drogas

Ago-2020



Nota: Todos los datos están sujetos a variación por parte de las fuentes de información.

A menos que se indique lo contrario, datos actualizados al 31 de Agosto 2020



Agradecemos el aporte especial de:

- Dirección de Inteligencia Policial (DIPOL). Ministerio de Seguridad Pública
- Policía de Control de Drogas (PCD). Ministerio de Seguridad Pública
- Unidad de Análisis Criminal. Oficina de Planes y Operaciones. Organismo de Investigación Judicial (OIJ).
- Sección de Química Analítica, Departamento de Ciencias Forenses. Organismo de Investigación Judicial (OIJ).
- Servicio de Emergencias 911.
- Unidad de Recuperación de Activos (URA) del ICD.
- Unidad de Inteligencia Financiera (UIF) del ICD.
- Policía Penitenciaria del Ministerio de Justicia y Paz
- Policías Municipales de: Alajuela, Alajuelita, Belén, Cartago, Desamparados, El Guarco, Escazú, Garabito, Heredia, San Isidro de Heredia, San Ramón, Mora, Moravia, San José, San Rafael de Heredia, San Ramón, y Santa Ana.



Decomisos de drogas

Costa Rica Cantidad decomisada según mes por tipo de droga Enero a Agosto 2020

Mes	Cocaína (kg)	Crack piedras ¹	Plantas de Cannabis	Marihuana picadura (kg)	Hachís ⁴ (kg)	Heroína (kg)	ETA ⁵ dosis ²	LSD dosis ³	Ketamina* (eventos)
Enero	1.880,7	36.170	481	1.960,29	0,00	0,00	607	71	0
Febrero	6.563,0	25.748	226	332,9	0,00	0,00	901	119	2
Marzo	5.598,00	20169	361907	38,24	0,00	0,00	350	26	0
Abril	785,6	26.687	1.020	102,7	0,00	0,00	217	23	0
Mayo	3.319,2	31.244	370	83,9	0,00	0,000	1.126	70	0
Junio	788,1	17.307	703	1.320,9	0,01	0,002	105	8	1
Julio	3.786,8	20.466	239	1.610,5	0,00	0,00	6.710	15	0
Agosto	1.355,3	19.858	986	2.234,3	0,00	0,00	9.038	21	3
TOTAL	24.076,7	197.650	365.932	7.683,8	0,01	0,003	19.053	353	6

Costa Rica Cantidad decomisada según zona geográfica y zonas de interés por tipo de droga y de sustancia psicoactiva controlada Agosto 2020

Zona geográfica	Cocaína (kg)	Crack piedras ¹	Plantas de Cannabis	Marihuana picadura (kg)	Hachís ⁴ (kg)	Heroína (kg)	ETA ⁵ dosis ²	LSD dosis ³	Ketamina* (eventos)
San José	4,94	6919	115	4,85	0,0	0,0	8754	14	1
Alajuela	401,96	4064	344	1561,74	0,0	0,0	7	0	0
Cartago	0,10	1501	363	2,37	0,0	0,0	37	0	0
Heredia	1,02	587	7	0,78	0,0	0,0	15	5	0
Guanacaste	0,88	1105	10	23,54	0,0	0,0	9	2	1
Puntarenas	27,03	1379	44	625,37	0,0	0,0	216	0	1
Limón	0,05	1568	103	6,05	0,0	0,0	0	0	0
Costa Pacífica	0,00	0	0	0,00	0,0	0,0	0	0	0
Costa Atlántica	918,00	0	0	0,00	0,0	0,0	0	0	0
Sistema Penitenciario	1,32	2736	0	9,59	0,0	0,0	0	0	0
No indica	0,00	0	0	0,00	0,0	0,0	0	0	0
TOTAL	1.355,3	19.858	986	2.234,3	0,00	0,00	9.038	21	3

Fuente: Información proporcionada por Ministerio de Seguridad Pública (D.I.P.O.L.), Policía de Control de Drogas (PCD) y Oficina de Planes y Operaciones del OIJ (OPO) y Policías Municipales.

Elaboración propia. Unidad de Información y Estadística Nacional sobre Drogas

1: una piedra de crack pesa aproximadamente 0,15 g 2: ETA- Estimulantes de tipo anfetamínico, Cada dosis equivale a una tableta 3: Equivale a una dosis de LSD 4: Resina de Cannabis que contiene de 2% a 10% de THC (Tetrahydrocannabinol)
5: Estimulante de Tipo Anfetamínico. *) Eventos registrados cuyas cantidades se encuentran en proceso de estandarización

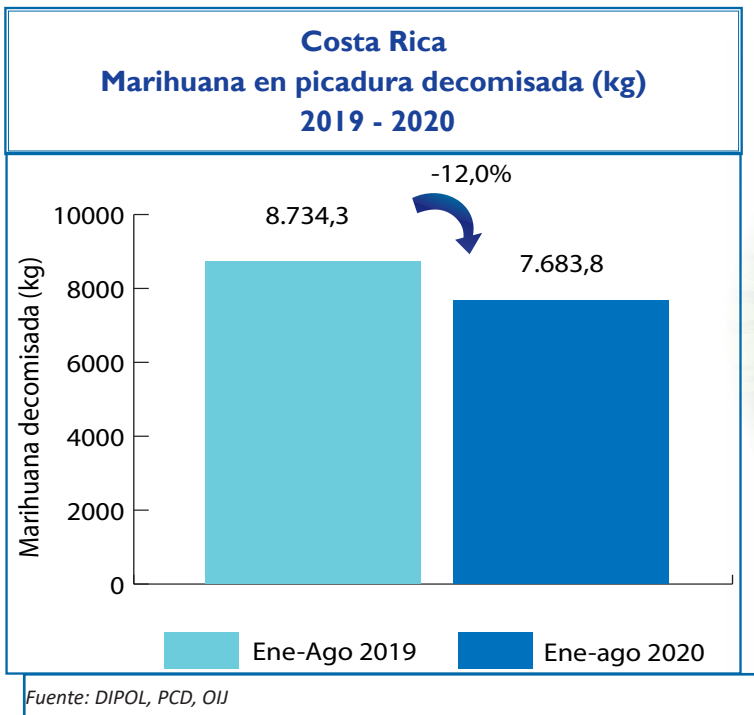
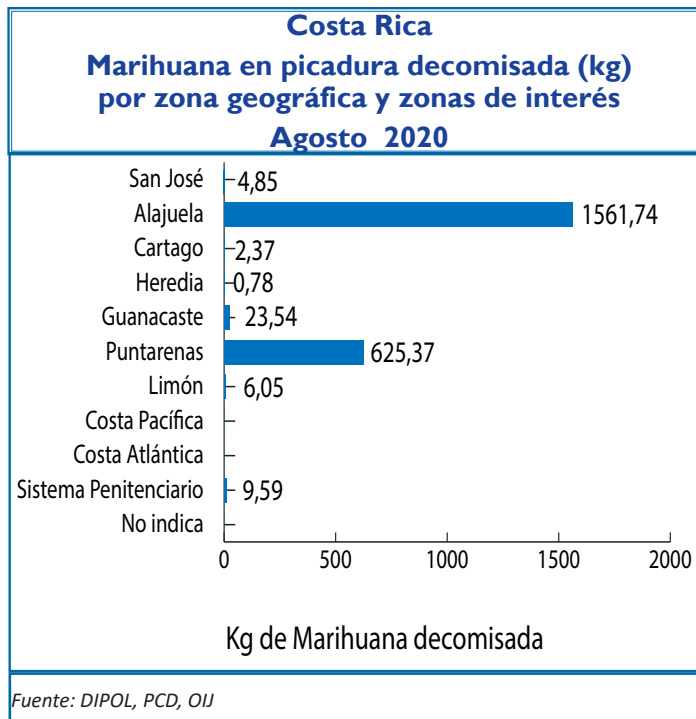
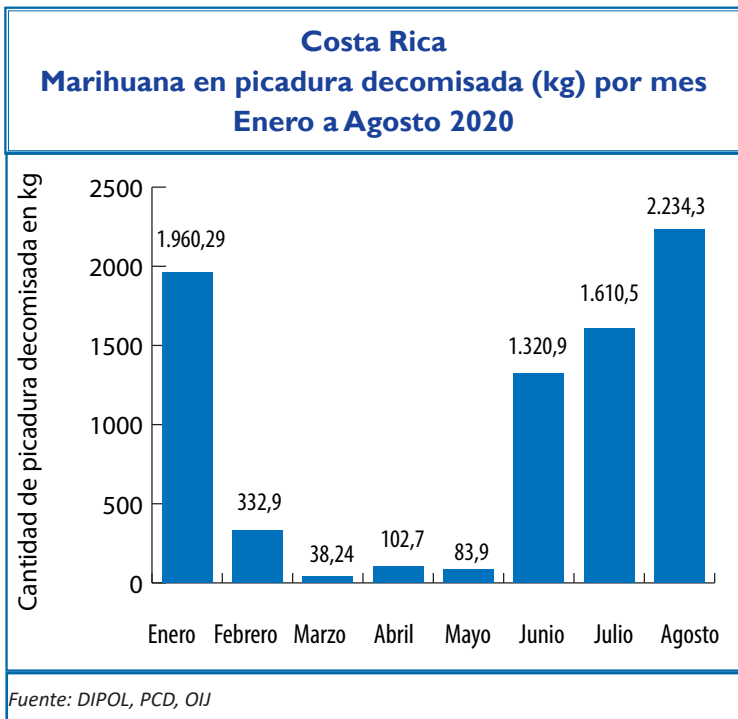

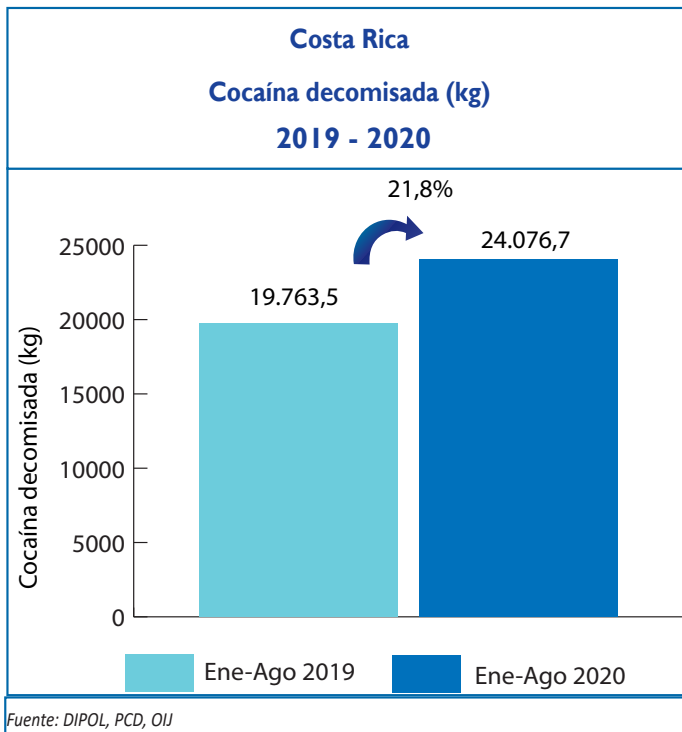
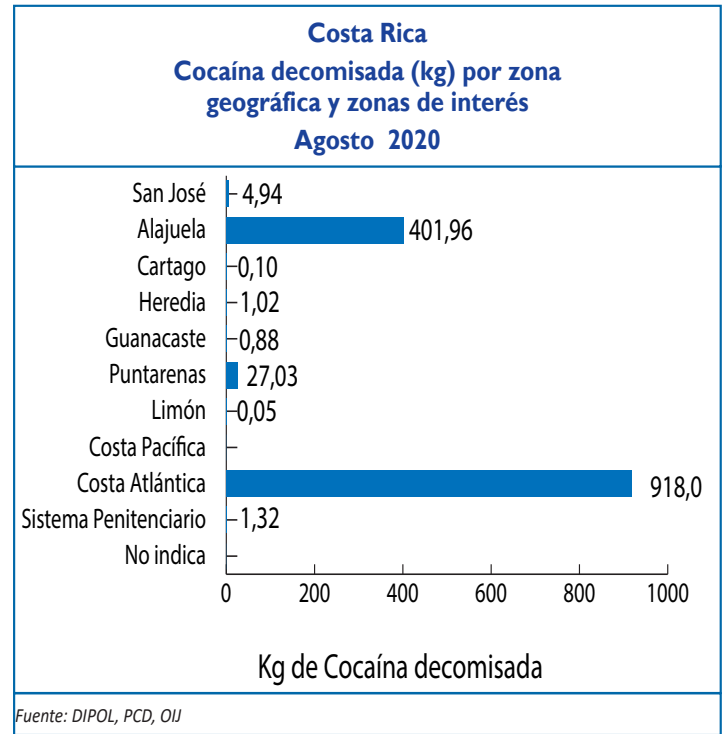
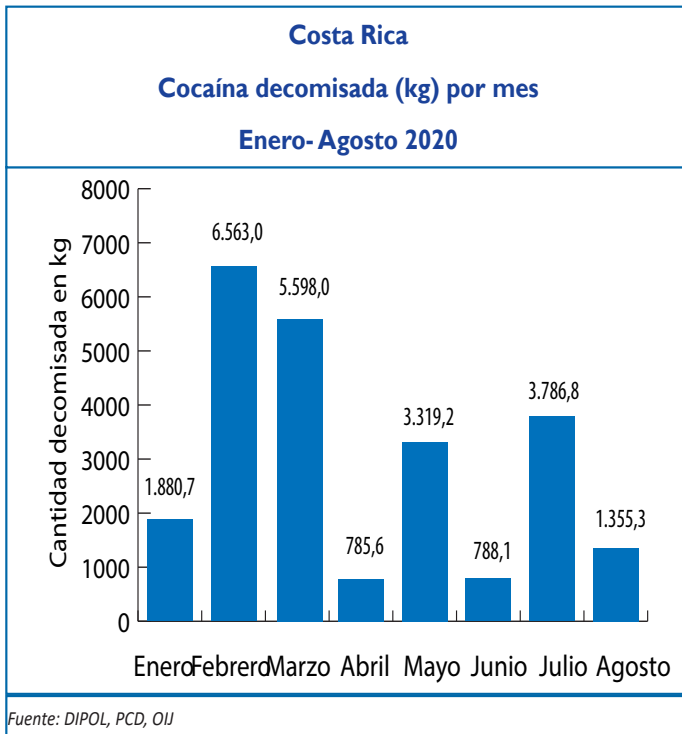

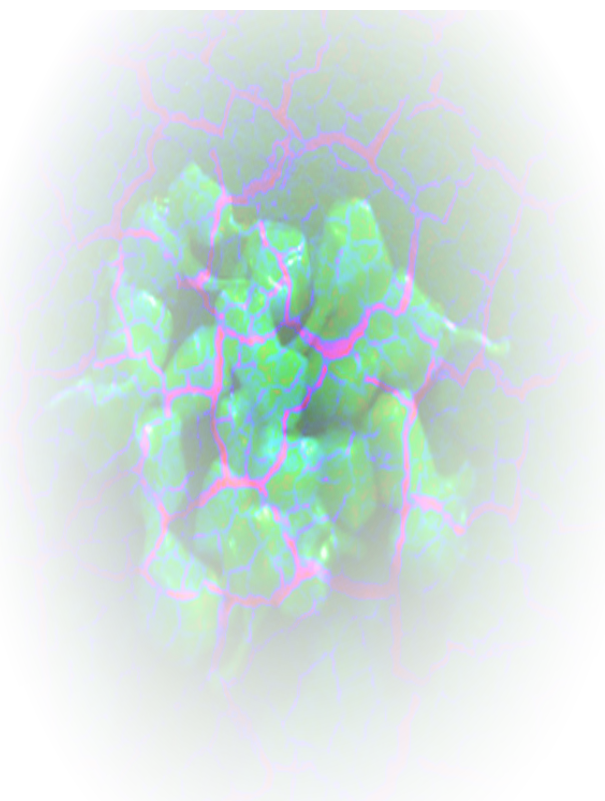
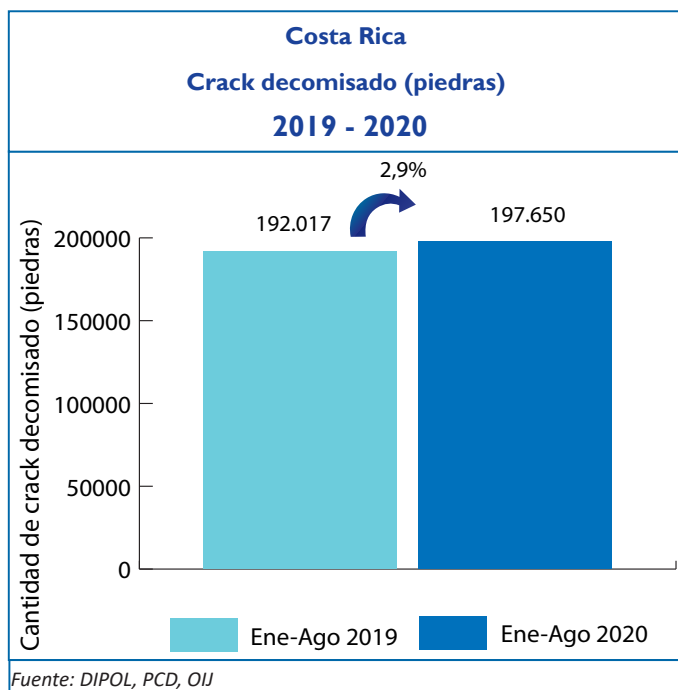
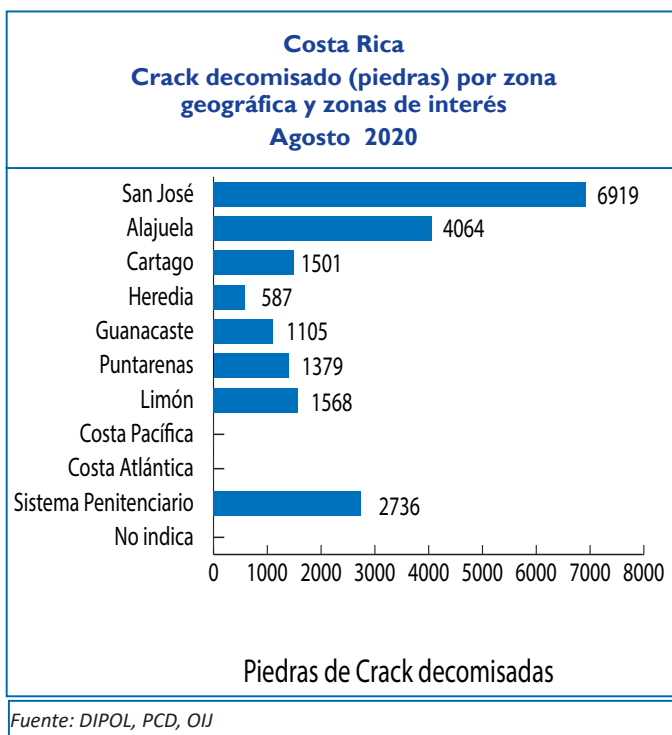
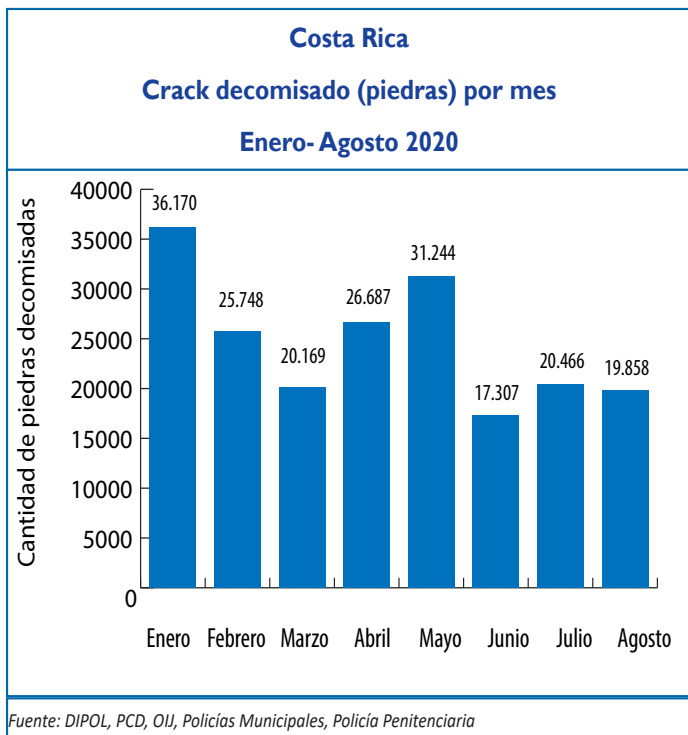

Costa Rica
Cantidad decomisada según año por tipo de droga
1990 - 2020^a

Año	Cocaína (kg)	Crack piedras ¹	Plantas de Cannabis	Marihuana picadura (kg)	Hachis ⁴ (kg)	Heroína (kg)	ETA dosis ²	LSD dosis ³
1990	848,51	0	235.425	148,1	0,0	0,0	0	0
1991	366,60	171	328.534	59,2	0,0	0,0	0	0
1992	1.754,00	8.901	665.147	32,4	0,0	6,6	0	0
1993	534,60	11.421	453.893	3.789,0	0,0	1,8	0	0
1994	1.383,60	12.241	203.965	141,6	0,0	19,3	0	0
1995	477,11	24.400	402.040	1.123,0	0,0	11,3	0	0
1996	1.993,01	33.936	110.002	451,7	0,0	17,7	0	0
1997	7.857,50	52.170	176.117	533,1	0,0	25,5	0	0
1998	7.387,14	52.247	733.089	469,3	0,0	13,6	0	0
1999	1.998,72	56.514	2.153.645	1.693,6	0,0	2,4	0	0
2000	5.870,73	64.998	2.048.421	1.140,1	0,0	7,8	195	1.046
2001	1.749,00	58.948	1.906.454	2.887,0	0,0	20,3	557	277
2002	2.995,00	100.381	1.235.119	728,8	0,0	61,8	83	0
2003	4.291,90	80.579	981.168	1.779,3	0,0	121,3	1.341	0
2004	4.544,84	85.393	551.388	2.967,1	0,0	68,1	1.622	0
2005	7.029,69	134.540	1.269.060	1.583,8	0,0	50,7	138	0
2006	23.330,37	179.080	661.087	2.454,0	0,0	87,7	5.968	0
2007	32.435,10	135.691	2.328.560	4.786,4	1,5	16,7	19.021	0
2008	16.167,57	201.097	1.421.873	4.809,0	0,00	94,3	346	117
2009	20.887,3	209.043	1.992.214	2.064,3	0,001	17,1	416	0
2010	11.265,7	198.943	2.054.190	575,9	0,300	109,5	374	0
2011	8.952,9	162.030	1.489.259	1.582,2	0,0	4,6	19.183	16
2012	15.596,1	156.812	965.320	3.070,5	0,0	13,0	293	5
2013	20.458,4	164.534	1.461.747	4.123,4	0,0	4,0	12.342	851
2014	26.876,5	180.674	882.554	12.005,3	0,0	3,4	237	15.666
2015	17.035,3	184.214,4	1.727.175,0	6.422,1	0,0	30,5	406,0	158,0
2016	23244	229412	2122922	12205	0,192	0,039	3512	101
2017	2513	22250	170	97	0,000	0,000	255	4
2018	116,0	19.195	222	144,4	0,01	0,00	30	48
2019	27,7	22504	401.656	3.888,97	0,00	0,00	2.003	81
2020 ^a	24.076,7	197.650	365.932	7.683,8	0,01	0,003	19.053	353

Fuente: Planes y Operaciones del OIJ (OPO) y Policías Municipales. Elaboración propia. Unidad de Información y Estadística Nacional sobre Drogas.

Nota: Datos sujetos a variación por parte de las fuentes primarias

1: una piedra de crack pesa aproximadamente 0,15 g

2: Cada dosis equivale a una tableta

3: Equivale a una dosis de LSD

4: Resina de Cannabis que contiene de 2% a 10% de THC (Tetrahidrocannabinol)

Se han decomisado también en el 2011 un total de 2398 cajetas de crack y 65 unidades de cloridrato de tramadol

5: Acumulado hasta 31 de Agosto 2020

Personas detenidas por tráfico de drogas

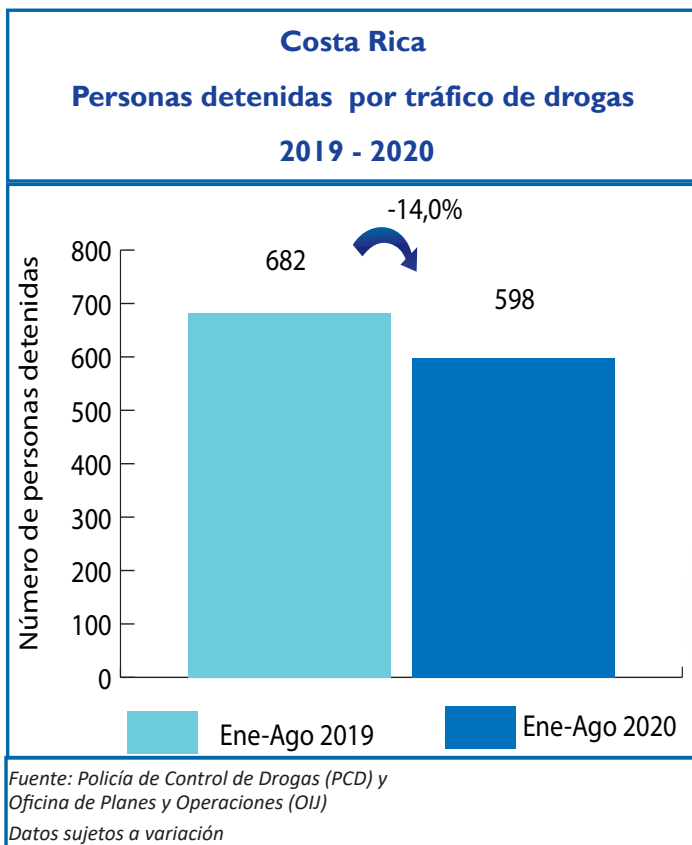
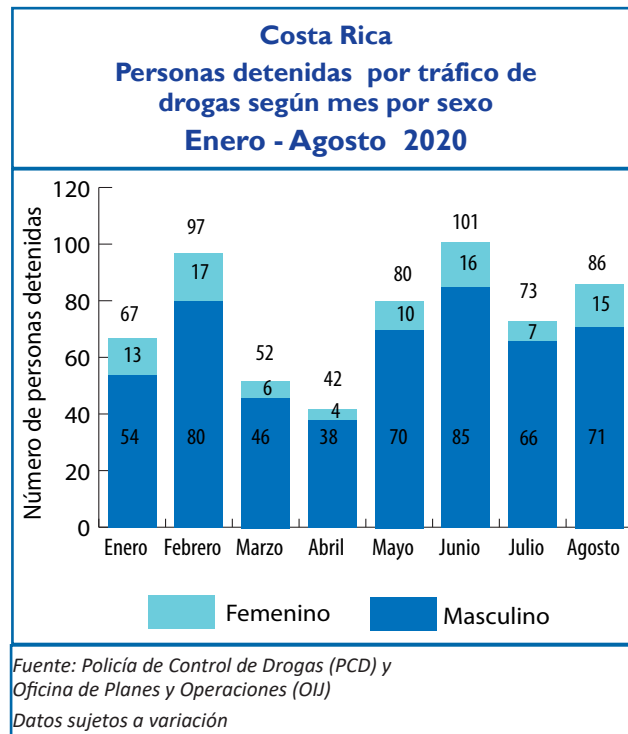
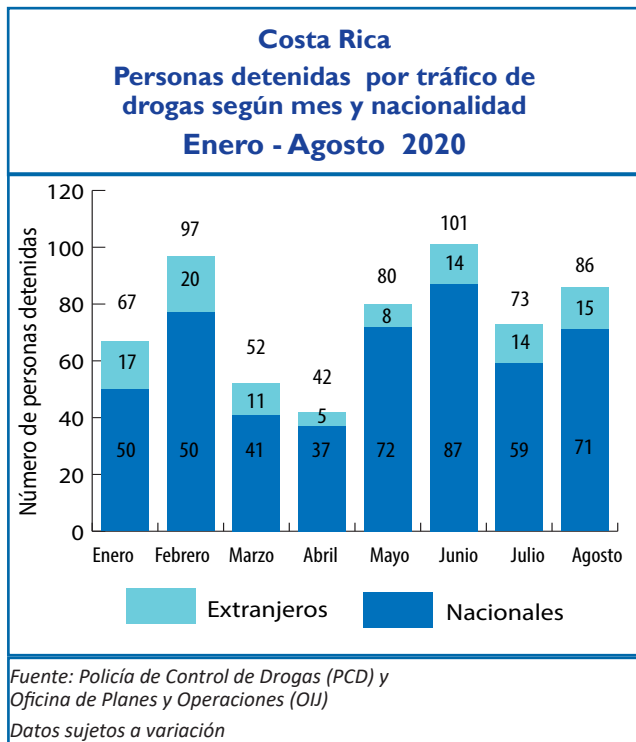

Organizaciones desarticuladas

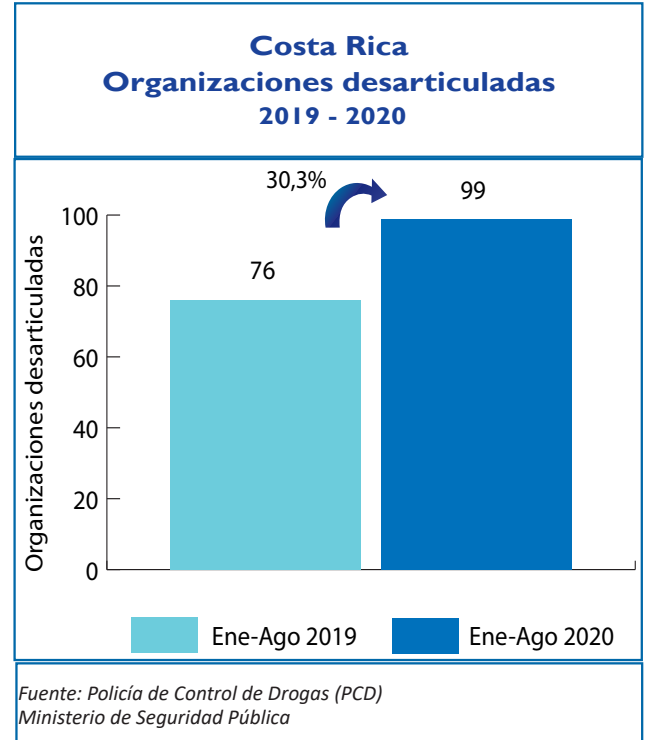

Sistema de Emergencias 9-1-1

Los reportes se relacionan con incidentes que se refieren a venta, consumo, transporte y almacenamiento. Se incluyen denuncias de hechos ya ocurridos como aquellos en proceso.

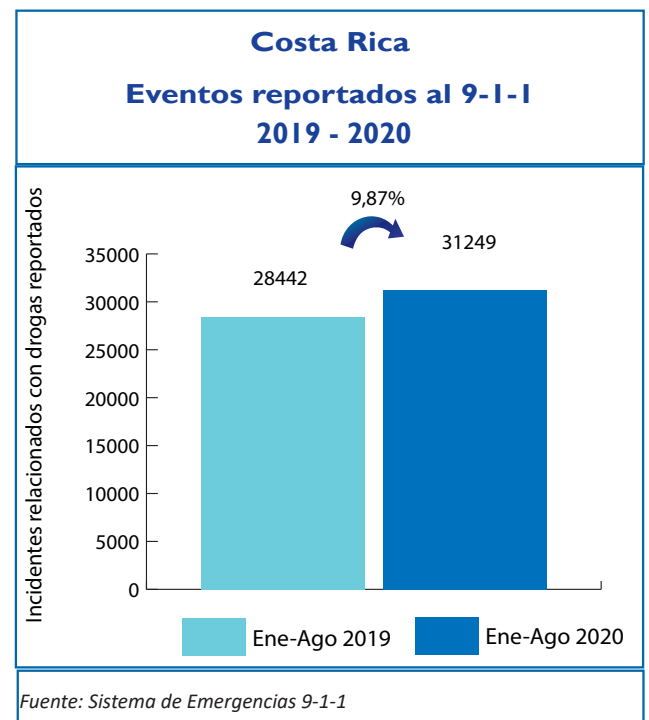
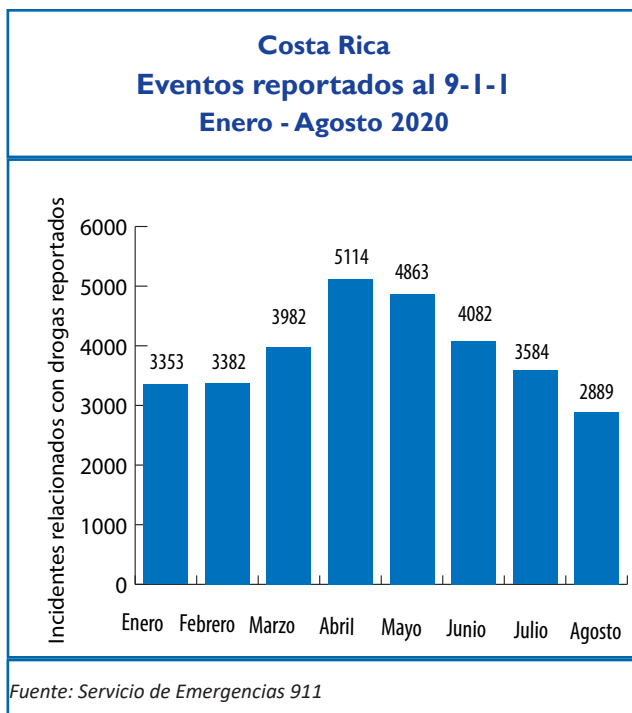

Armas de fuego decomisadas

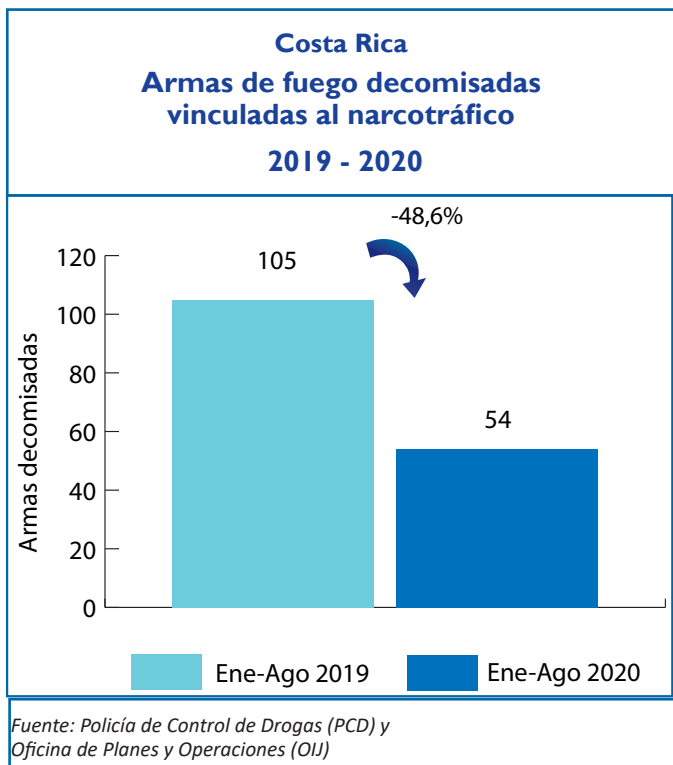
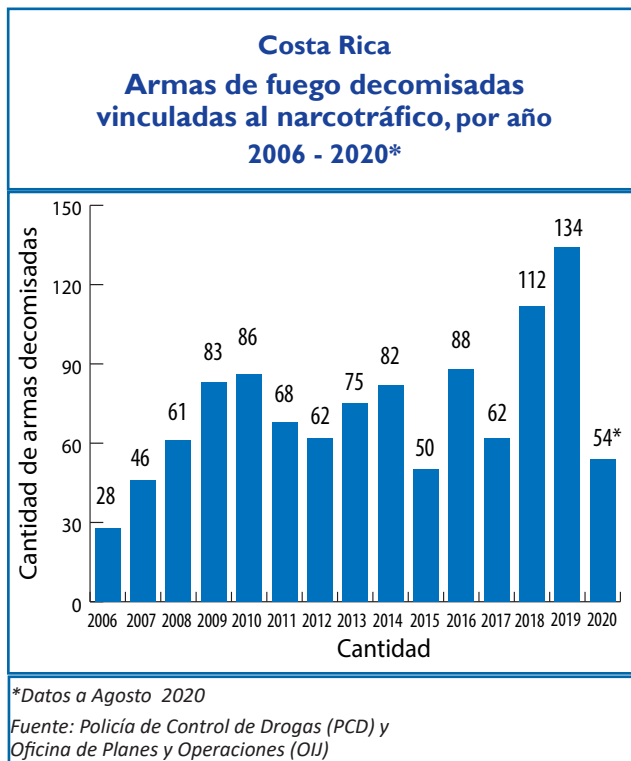
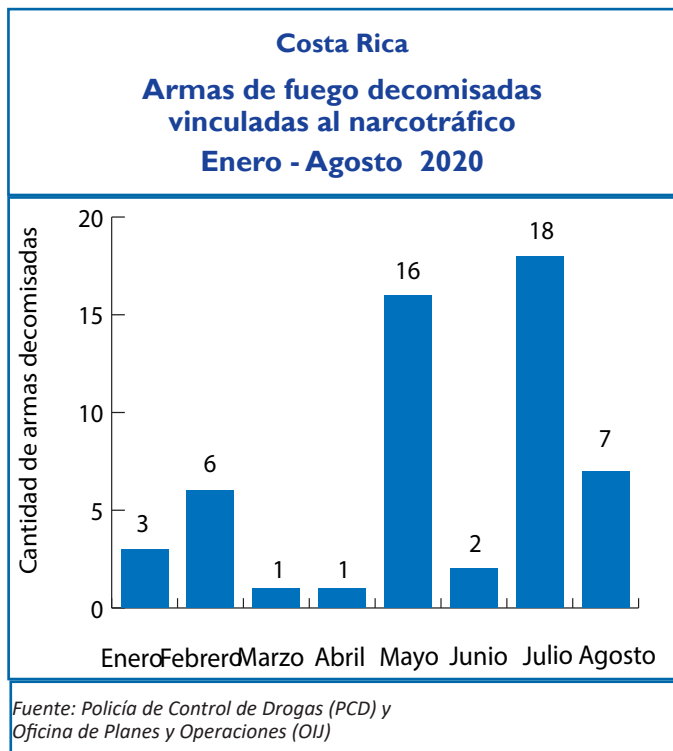

Bienes decomisados

Bienes decomisados: Son todos aquellos bienes que de manera provisional la autoridad judicial retiene, asegura o anota en el caso de bienes registrables, hasta que se defina su situación judicial en el proceso penal.

Costa Rica Cantidad decomisada según mes por tipo de bien Enero - Agosto 2020

Mes	Herramienta	Equipo	Mobiliario	Joya	Objeto	Embarcación	Electrónicos	Electrodoméstico	Inmueble	Aeronave	Automotor
Enero	0	0	1	0	0	0	13	5	0	0	3
Febrero	0	0	0	0	1	0	1	0	0	0	13
Marzo	0	0	0	33	0	0	0	0	0	0	8
Abril	0	0	0	0	0	0	2	0	12	0	19
Mayo	0	0	0	0	0	0	0	0	0	0	5
Junio	0	0	0	0	0	0	0	0	0	0	9
Julio	0	0	0	0	0	0	0	0	0	0	14
Agosto	0	0	0	7	0	0	0	0	0	0	20
Total	0	0	1	40	1	0	16	5	12	0	91

Fuente: Sistema de Administración de Bienes (SAB), Instituto Costarricense sobre Drogas

Costa Rica Dineros decomisados vinculados al narcotráfico Enero - Agosto 2020

Mes	\$	₡	€
Enero	162.498,7	192.818.075,6	10.255,0
Febrero	189.475,0	192.356.565,0	0,0
Marzo	54.170,4	11.371.174,0	55,0
Abril	24.017,0	106.330.961,0	5,0
Mayo	64.686,0	74.768.315,0	0,0
Junio	6.723.233,9	111.721.020,0	0,0
Julio	190.014,4	166.821.580,0	10,0
Agosto	178.078,0	220.226.555,0	420,0
Total	7.586.173,4	1.076.414.245,6	10.745,0

Fuente: Sistema de Administración de Bienes (SAB), Instituto Costarricense sobre Drogas

Costa Rica Dineros decomisados vinculados al narcotráfico 2019 - 2020

Tipo de moneda	Enero a Agosto 2019	Enero a Agosto 2020	Variación %
\$	7.868.407,4	7.586.173,4	-3,6%
₡	1.057.359.585,7	1.076.414.245,6	1,8%
€	45,0	10.745,0	-

Fuente: Sistema de Administración de Bienes (SAB), Instituto Costarricense sobre Drogas

Costa Rica
Bienes decomisados vinculados al narcotráfico
2019 - 2020

Tipo de bien	Enero a Agosto 2019	Enero a Agosto 2020	Variación %
Herramienta	6	0	-100%
Equipo	0	0	-
Mobiliario	0	1	100%
Joya	188	40	100%
Objeto	0	1	100%
Embarcación	0	0	-
Electrónicos	31	16	-48%
Electrodoméstico	2	5	100%
Inmueble	3	12	300%
Aeronave	0	0	-
Automotor	78	91	17%

Fuente: Sistema de Administración de Bienes (SAB),
 Instituto Costarricense sobre Drogas



Bienes comisados

Bienes comisados: Son todos aquellos bienes que mediante sentencia firme se ha ordenado que su propiedad y posesión pertenecen al Estado.

Costa Rica
Cantidad comisada según mes por tipo de bien
Enero - Agosto 2020

Mes	Herramienta	Equipo	Mobiliario	Joya	Objeto	Embarcación	Electrónicos	Electrodoméstico	Inmueble	Aeronave	Automotor
Enero	0	4	1	0	0	0	5	0	0	0	11
Febrero	0	0	0	9	0	0	5	2	0	0	13
Marzo	0	1	6	110	2	0	18	1	0	0	4
Abril	0	0	1	0	0	0	10	0	0	0	2
Mayo	0	3	7	0	1	0	7	2	0	0	9
Junio	0	2	0	0	1	0	4	2	0	0	6
Julio	0	0	1	0	1	0	6	0	0	0	10
Agosto	0	6	0	50	2	0	15	5	0	0	5
Total	0	16	16	169	7	0	70	12	0	0	60

Fuente: Sistema de Administración de Bienes (SAB), Instituto Costarricense sobre Drogas

Costa Rica

Bienes comisados vinculados al narcotráfico

2019 - 2020

Tipo de bien	Enero a Agosto 2019	Enero a Agosto 2020	Variación %
Herramienta	16	0	-100%
Equipo	1	16	1500%
Mobiliario	24	16	-33%
Joya	241	169	-30%
Objeto	38	7	-82%
Embarcación	0	0	-
Electrónicos	108	70	-35%
Electrodoméstico	29	12	-59%
Inmueble	3	0	-
Aeronave	0	0	-
Automotor	108	60	-44%

Fuente: Sistema de Administración de Bienes (SAB),
Instituto Costarricense sobre Drogas

Costa Rica

Dineros comisados vinculados al narcotráfico

2019 - 2020

Tipo de moneda	Enero a Agosto 2019	Enero a Agosto 2020	Variación %
\$	1.404.085,9	479.196,0	-65,9%
₡	43.244.871,7	28.388.637,4	-34,4%
€	0,0	10,0	-

Fuente: Sistema de Administración de Bienes (SAB),
Instituto Costarricense sobre Drogas

Costa Rica

Dineros comisados vinculados al narcotráfico

Enero - Agosto 2020

Mes	\$	₡	€
Enero	385.107	7.026.850	0,0
Febrero	21.452	4.127.770	0,0
Marzo	250,0	1.542.480,0	0,0
Abril	250,0	1.542.430,0	0,0
Mayo	ND	ND	ND
Junio	867,0	3.492.319	0,0
Julio	70.024,0	3.919.063,8	10,0
Agosto	998,0	2.273.910,0	0,0
Total	479.196,0	28.388.637,4	10,0

Fuente: Sistema de Administración de Bienes (SAB),
Instituto Costarricense sobre Drogas

Legitimación de capitales

Glosario	
SUJETOS OBLIGADOS	Son todas aquellas personas (físicas o jurídicas) que la ley les señala la responsabilidad de generar un Reporte de Operación Sospechosa.
ROS	Reporte de Operación Sospechosa cuando el sujeto obligado sospecha que los fondos proceden de una actividad criminal delictiva o que están relacionados al financiamiento al terrorismo.
COMISIÓN ROS	Grupo que actúa en forma colegiada conformado analistas de la Unidad de Inteligencia Financiera del Instituto Costarricense sobre Drogas para el análisis de ROS.
ROS RECIBIDOS	Reportes de Operación Sospechosa recibidos de las entidades financieras sujetas a las obligaciones de la Ley N° 8204 y especificadas en los artículos 14, 15 y 15 bis durante un período determinado.
ROS ABIERTOS A LA FECHA	Reportes de Operación Sospechosa que se encuentran en trámite de análisis
CASOS EN MONITOREO POR COMISION ROS	Reportes de Operación Sospechosa que se pasan a inclusión en la base de datos pero no procede la generación de un informe completo a las autoridades judiciales.
INSTANCIAS JUDICIALES	Autoridades competentes que reciben los informes de la UIF, tales como el Ministerio Público y Organismo de Investigación Judicial,
ROS CERRADOS EXTERNOS REMITIDOS A INSTANCIAS JUDICIALES	Informes emitidos por la UIF producto de los Reportes de Operación Sospechosa que son enviados a instancias judiciales.

Costa Rica

Reportes de Operaciones Sospechosas (ROS) según estado del reporte y por tipo de moneda

Agosto 2020

Estado del Reporte	Cantidad de ROS	₡	\$	€
Recibidos	66	386.729.007,0	21.565.489,93	0,00
Abiertos a la fecha	62	386.444.007,0	21.310.327,93	0,00
Casos en Monitoreo por Comisión ROS	0	0,0	0,00	0,00
Cerrados Externos remitidos a instancias judiciales ¹	16	2,0	17.232.726,89	0,00

Fuente: Unidad de Inteligencia Financiera (UIF), Instituto Costarricense sobre Drogas

1: MONTO TOTAL DE LOS REPORTES REMITIDOS A INSTANCIAS JUDICIALES (incluye los informes de ROS tramitados del mes, más los que se tramitan de otros períodos anteriores)



Costa Rica
Reportes de Operaciones Sospechosas según sujeto obligado por cantidad de eventos y tipo de moneda
Datos comparativos 2019 vs. 2020

Tipo de bien	Eventos		₡		\$		€	
	Ene-Ago 2019	Ene-Ago 2020	Ene-Ago 2019	Ene-Ago 2020	Ene-Ago 2019	Ene-Ago 2020	Ene-Ago 2019	Ene-Ago 2020
Agencias de Seguros	11	3	778.591.668,5	673.201,0	19.156,0	0,0	0,0	0,0
Bancos	190	255	2.205.684.756,7	3.517.082.445,6	133.829.588,1	140.856.553,0	12.697,3	667.633,0
Cooperativas	9	25	115.442.000,0	212.900.427,5	18.000,0	58.209,0	0,0	0,0
Superintendencias	0	0	0,0	0,0	0,0	0,0	0,0	0,0
Mutuales	9	5	1.314.395.001,3	1.319.141.720,8	360.964,0	0,0	0,0	0,0
Operadoras de Pensiones	1	1	0,0	7.580.160,0	0,0	0,0	0,0	0,0
Remesadoras	4	14	0,0	0,0	56.982,8	146.020,4	0,0	0,0
Valores Puesto de Bolsa	5	2	0,0	0,0	3.023.582,3	725.082,1	0,0	0,0
Agencias de vehículos	6	15	163.851,2	23.067.653,0	17.061,0	1.102.162,0	0,0	0,0
Trust /Fideicomisos	3	2	1,0	0,0	24.479,0	39.990,0	0,0	0,0
Casas de cambio	1	5	0,0	0,0	600,0	0,0	0,0	0,0
Financieras	2	8	0,0	20.025.441,6	11.587,7	1.315.798,8	0,0	0,0
Mercado Valores	1	0	0,0	0,0	0,0	0,0	0,0	0,0
Administrador de Fondos de terceros	12	0	47.699.532,5	0,0	0,0	0,0	0,0	0,0
Total	254	335	4.461.976.811	5.100.471.049	137.362.001	144.243.815	12.697	667.633

Fuente: Unidad de Inteligencia Financiera (UIF), Instituto Costarricense sobre Drogas

Costa Rica
Reportes de Operaciones Sospechosas según
provincia o zona geográfica de interés
Agosto 2020

Provincia	Cantón	Cantidad
San José	Pérez Zeledón	1
	Escazú	19
	Montes de Oca	1
	San José	12
	Alajuelita	1
	Desamparados	4
	Santa Ana	3
	Moravia	2
	Goicoechea	4
	Vázquez de Coronado	2
	Curridabat	2
	Heredia	Santo Domingo
Santa Bárbara		1
Barva		1
San Pablo		3
San Rafael		1
Belén		3
Heredia		1
Alajuela	San Carlos	2
	Atenas	1
	Alajuela	5
Cartago	La Unión	1
	Cartago	3
	Paraíso	2
Guanacaste	Santa Cruz	2
Limón	Pococí	1
Puntarenas	Garabito	1
Total		80

Fuente: Unidad de Inteligencia Financiera (UIF), Instituto Costarricense sobre Drogas

Análisis de sustancias judicializadas

Costa Rica
Análisis de comprimidos
Agosto 2020

Sustancia	Nombre Común	Cantidad	Pso (g)	Presentación
3,4-Methylendioxyamphetamine	MDMA	5	1,81	Tabletas
3,4-Methylendioxyamphetamine	MDMA	14	5,69	Tabletas
3,4-Methylendioxyamphetamine	MDMA	6	5,69	Tabletas
3,4-Methylendioxyamphetamine	MDMA	1	0,4	Tabletas
3,4-Methylendioxyamphetamine	MDMA	4	1,6	Tabletas

Costa Rica
Nuevas sustancias psicoactivas incautadas
Agosto 2020

Sustancia	Nombre Común	Cantidad	Peso (g)	Presentación
2-(2-Chlorophenyl)-2-(methylamino) cyclohexan-1-one	Ketamina	18	3,78	Sólido Pulverizado
2-(2-Chlorophenyl)-2-(methylamino) cyclohexan-1-one	Ketamina	11	1193,03	Líquido
2-(2-Chlorophenyl)-2-(methylamino) cyclohexan-1-one	Ketamina	2	0,49	Sólido Pulverizado
2-(2-Chlorophenyl)-2-(methylamino) cyclohexan-1-one	Ketamina	225	24260	Líquido
2-(2-Chlorophenyl)-2-(methylamino) cyclohexan-1-one	Ketamina	1	0,25	Sólido Pulverizado
2-(2-Chlorophenyl)-2-(methylamino) cyclohexan-1-one	Ketamina	2	0,41	Sólido Pulverizado
2-(2-Chlorophenyl)-2-(methylamino) cyclohexan-1-one	Ketamina	3	0,86	Sólido Pulverizado

Fuente: Departamento de Ciencias Forenses, Sección de Química Analítica, Organismo de Investigación Judicial (OIJ)

Indicadores por distrito y cantón relacionados con drogas

Cantón Distrito	Cocaína eventos	Cocaína kg	Crack eventos	Crack piedras	Marihuana eventos	Marihuana kg
ALAJUELA	82	401,9216	117	2.726	294	1560,6037
ALAJUELA	17	400,0045	33	1.360	65	2,0217
SAN JOSÉ	23	0,02475	21	312	37	0,0480
CARRIZAL	0	0	1	22	1	0,0035
SAN ANTONIO	3	0,0025	14	125	33	0,0445
GUÁCIMA	5	0,003	10	159	38	0,0491
SAN ISIDRO	0	0	0	0	5	0,0592
SABANILLA	0	0	0	0	8	0,0050
SAN RAFAEL	2	0,0005	3	61	12	0,0140
RÍO SEGUNDO	10	1,8621	2	23	41	1558,2902
DESAMPARADOS	2	0,0005	6	140	14	0,0180
TURRÚCARES	1	0,00025	0	0	14	0,0200
TAMBOR	19	0,0235	27	525	24	0,0295
GARITA	0	0	0	0	2	0,0010
SARAPIQUÍ	0	0	0	0	0	0,0000
SAN RAMON	3	0,00275	24	750	88	0,3321
SAN RAMÓN	2	0,0025	5	26	49	0,1401
SANTIAGO	0	0	0	0	3	0,0135
SAN JUAN	0	0	3	693	7	0,0190
PIEADAS NORTE	0	0	0	0	8	0,0150
PIEADAS SUR	0	0	0	0	3	0,0080
SAN RAFAEL	0	0	4	8	4	0,0125
SAN ISIDRO	1	0,00025	1	1	2	0,1150
ÁNGELES	0	0	1	4	0	0,0000
ALFARO	0	0	0	0	5	0,0030
VOLIO	0	0	0	0	0	0,0000
CONCEPCIÓN	0	0	0	0	0	0,0000
ZAPOTAL	0	0	0	0	0	0,0000
PEÑAS BLANCAS	0	0	10	18	7	0,0060

Cantón Distrito	Cocaína eventos	Cocaína kg	Crack eventos	Crack piedras	Marihuana eventos	Marihuana kg
GRECIA	2	0,0035	7	50	51	0,0371
GRECIA	2	0,0035	2	33	35	0,0276
SAN ISIDRO	0	0	0	0	2	0,0010
SAN JOSÉ	0	0	0	0	0	0,0000
SAN ROQUE	0	0	0	0	3	0,0015
TACARES	0	0	0	0	0	0,0000
PUENTE DE PIEDRA	0	0	5	17	8	0,0055
BOLIVAR	0	0	0	0	3	0,0015
RIO CUARTO	0	0	0	0	1	0,0010
RIO CUARTO	0	0	0	0	0	0
SANTA RITA	0	0	0	0	1	0,001
SANTA ISABEL	0	0	0	0	0	0
SAN MATEO	0	0	0	0	6	0,0045
SAN MATEO	0	0	0	0	3	0,0015
DESMONTE	0	0	0	0	1	0,0005
JESÚS MARÍA	0	0	0	0	2	0,0025
LABRADOR	0	0	0	0	0	0,0000
ATENAS	4	0,001	4	5	32	0,0455
ATENAS	3	0,00075	0	0	13	0,0176
JESÚS	0	0	0	0	6	0,0048
MERCEDES	0	0	3	4	2	0,0042
SAN ISIDRO	1	0,00025	0	0	1	0,0005
CONCEPCIÓN	0	0	1	1	5	0,0035
SAN JOSÉ	0	0	0	0	1	0,0005
SANTA EULALIA	0	0	0	0	3	0,0140
ESCOBAL	0	0	0	0	1	0,0005
NARANJO	1	0,0025	6	57	35	0,0536
NARANJO	1	0,0025	5	54	22	0,0401
SAN MIGUEL	0	0	0	0	0	0,0000
SAN JOSÉ	0	0	0	0	0	0,0000
CIRRÍ SUR	0	0	0	0	0	0,0000
SAN JERÓNIMO	0	0	0	0	0	0,0000
SAN JUAN	0	0	0	0	1	0,0005
EL ROSARIO	0	0	1	3	11	0,0125
PALMITOS	0	0	0	0	1	0,0005

Cantón Distrito	Cocaína eventos	Cocaína kg	Crack eventos	Crack piedras	Marihuana eventos	Marihuana kg
PALMARES	4	0,0015	5	24	49	0,0639
PALMARES	0	0	2	7	7	0,0050
ZARAGOZA	2	0,0005	1	13	14	0,0190
BUENOS AIRES	0	0	1	2	13	0,0328
SANTIAGO	0	0	0	0	3	0,0015
CANDELARIA	0	0	0	0	1	0,0005
ESQUIPULAS	1	0,00075	1	2	11	0,0051
LA GRANJA	1	0,00025	0	0	0	0,0000
POAS	3	0,01899	10	162	54	0,0486
SAN PEDRO	0	0	4	42	19	0,0125
SAN JUAN	1	0,00025	1	109	4	0,0020
SAN RAFAEL	0	0	2	7	5	0,0035
CARRILLOS	2	0,01874	3	4	18	0,0165
SABANA REDONDA	0	0	0	0	8	0,0141
OROTINA	5	0,0015	7	54	49	0,1088
OROTINA	2	0,00075	5	24	27	0,0508
EL MASTATE	0	0	0	0	1	0,0005
HACIENDA VIEJA	0	0	0	0	3	0,0035
COYOLAR	1	0,00025	2	30	16	0,0511
LA CEIBA	2	0,0005	0	0	2	0,0030
SAN CARLOS	7	0,00475	30	177	64	0,2133
QUESADA	1	0,00025	0	0	10	0,0145
FLORENCIA	0	0	0	0	3	0,0045
BUENAVISTA	0	0	0	0	0	0,0000
AGUAS ZARCAS	1	0,00025	5	49	6	0,0075
VENECIA	0	0	2	6	2	0,0035
PITAL	1	0,00125	1	19	5	0,1380
LA FORTUNA	2	0,00075	17	64	29	0,0362
LA TIGRA	1	0,00025	1	2	3	0,0030
LA PALMERA	0	0	0	0	2	0,0015
VENADO	0	0	0	0	0	0,0000
CUTRIS	0	0	1	20	1	0,0005
MONTERREY	0	0	0	0	0	0,0000
POCOSOL	1	0,002	3	17	3	0,0041

Cantón Distrito	Cocaína eventos	Cocaína kg	Crack eventos	Crack piedras	Marihuana eventos	Marihuana kg
ZARCERO	0	0	1	1	0	0,0000
ZARCERO	0	0	0	0	0	0,0000
LAGUNA	0	0	0	0	0	0,0000
TAPESCO	0	0	1	1	0	0,0000
GUADALUPE	0	0	0	0	0	0,0000
PALMIRA	0	0	0	0	0	0,0000
ZAPOTE	0	0	0	0	0	0,0000
BRISAS	0	0	0	0	0	0,0000
VALVERDE VEGA	1	0,00025	6	36	11	0,1597
SARCHÍ NORTE	0	0	2	9	1	0,0005
SARCHÍ SUR	1	0,00025	4	27	5	0,1522
TORA AMARILLO	0	0	0	0	1	0,0030
SAN PEDRO	0	0	0	0	3	0,0015
RODRÍGUEZ	0	0	0	0	1	0,0025
UPALA	1	0,00075	3	17	21	0,0340
UPALA	1	0,00075	3	17	9	0,0100
AGUAS CLARAS	0	0	0	0	2	0,0160
SAN JOSÉ	0	0	0	0	5	0,0040
BIJAGUA	0	0	0	0	0	0,0000
DELICIAS	0	0	0	0	0	0,0000
DOS RÍOS	0	0	0	0	3	0,0025
YOLILLAL	0	0	0	0	1	0,0010
CANALETE	0	0	0	0	1	0,0005
LOS CHILES	2	0,00275	1	2	8	0,0171
LOS CHILES	1	0,00025	0	0	3	0,0140
CAÑO NEGRO	0	0	0	0	0	0,0000
EL AMPARO	1	0,0025	1	2	3	0,0025
SAN JORGE	0	0	0	0	2	0,0006
GUATUSO	0	0	2	3	10	0,0162
SAN RAFAEL	0	0	1	1	8	0,0152
BUENAVISTA	0	0	0	0	0	0,0000
COTE	0	0	0	0	0	0,0000
KATIRA	0	0	1	2	2	0,0010

Cantón Distrito	Cocaína eventos	Cocaína kg	Crack eventos	Crack piedras	Marihuana eventos	Marihuana kg
CARTAGO	17	0,04005	59	326	152	1,2831
ORIENTAL	0	0	21	51	33	1,0184
OCCIDENTAL	2	0,00125	9	36	26	0,0614
CARMEN	2	0,00225	1	6	5	0,0130
SAN NICOLÁS	2	0,00625	1	36	8	0,0150
AGUACALIENTE	6	0,01225	12	129	51	0,1183
GUADALUPE	5	0,01805	10	47	18	0,0376
CORRALILLO	0	0	2	3	7	0,0140
TIERRA BLANCA	0	0	0	0	0	0,0000
DULCE NOMBRE	0	0	1	3	1	0,0015
LLANO GRANDE	0	0	0	0	0	0,0000
QUEBRADILLA	0	0	2	15	3	0,0040
PARAISO	3	0,00125	26	254	88	0,1963
PARAÍSO	0	0	7	56	24	0,0500
SANTIAGO	1	0,00025	1	1	9	0,0126
OROSI	0	0	6	51	7	0,0167
CACHÍ	0	0	1	34	15	0,0195
LLANOS DE SANTA LUCÍA	2	0,001	11	112	33	0,0975
LA UNION	11	0,01675	36	539	113	0,3991
TRES RÍOS	1	0,00025	1	6	17	0,0265
SAN DIEGO	4	0,00375	13	195	26	0,0815
SAN JUAN	0	0	0	0	6	0,0145
SAN RAFAEL	1	0,0065	3	17	13	0,1625
CONCEPCIÓN	4	0,006	5	68	24	0,0386
DULCE NOMBRE	1	0,00025	10	187	17	0,0306
SAN RAMÓN	0	0	2	18	6	0,0394
RÍO AZUL	0	0	2	48	4	0,0055
JIMENEZ	1	0,0103	8	54	26	0,0898
JUAN VIÑAS	0	0	5	7	11	0,0047
TUCURRIQUE	1	0,0103	3	47	9	0,0830
PEJIBAYE	0	0	0	0	6	0,0021

Cantón Distrito	Cocaína eventos	Cocaína kg	Crack eventos	Crack piedras	Marihuana eventos	Marihuana kg
TURRIALBA	3	0,0015	5	30	38	0,0626
TURRIALBA	3	0,0015	5	30	16	0,0241
LA SUIZA	0	0	0	0	4	0,0055
PERALTA	0	0	0	0	0	0,0000
SANTA CRUZ	0	0	0	0	3	0,0015
SANTA TERESITA	0	0	0	0	0	0,0000
PAVONES	0	0	0	0	4	0,0035
TUIS	0	0	0	0	3	0,0140
TAYUTIC	0	0	0	0	4	0,0035
SANTA ROSA	0	0	0	0	0	0,0000
TRES EQUIS	0	0	0	0	1	0,0005
LA ISABEL	0	0	0	0	3	0,0100
CHIRRIPO	0	0	0	0	0	0,0000
ALVARADO	0	0	10	189	27	0,0647
PACAYAS	0	0	6	162	9	0,0556
CERVANTES	0	0	4	27	17	0,0086
CAPELLADES	0	0	0	0	1	0,0005
OREAMUNO	8	0,01875	7	82	60	0,1689
SAN RAFAEL	6	0,01725	3	65	31	0,0946
COT	1	0,00125	4	17	23	0,0418
POTRERO CERRADO	0	0	0	0	1	0,0020
CIPRESES	0	0	0	0	3	0,0280
SANTA ROSA	1	0,00025	0	0	2	0,0025
EL GUARCO	6	0,0115	2	27	33	0,1051
EL TEJAR	3	0,0105	2	27	19	0,0571
SAN ISIDRO	1	0,0005	0	0	7	0,0190
TOBOSI	2	0,0005	0	0	7	0,0290
PATIO DE AGUA	0	0	0	0	0	0,0000
LIBERIA	9	0,104	10	135	73	1,4424
LIBERIA	8	0,1035	10	135	68	1,2644
CAÑAS DULCES	1	0,0005	0	0	2	0,1770
MAYORGA	0	0	0	0	2	0,0006
NACASCOLO	0	0	0	0	0	0,0000
CURUBANDÉ	0	0	0	0	1	0,0005

Cantón Distrito	Cocaína eventos	Cocaína kg	Crack eventos	Crack piedras	Marihuana eventos	Marihuana kg
NICOYA	14	0,0813	16	97	59	0,0615
NICOYA	11	0,0035	12	76	32	0,0434
MANSIÓN	0	0	0	0	2	0,0035
SAN ANTONIO	2	0,07755	4	21	8	0,0065
QUEBRADA HONDA	0	0	0	0	7	0,0040
SÁMARA	0	0	0	0	8	0,0031
NOSARA	1	0,00025	0	0	2	0,0010
BELÉN DE NOSARITA	0	0	0	0	0	0,0000
SANTA CRUZ	15	0,02925	7	224	65	0,1733
SANTA CRUZ	2	0,01075	2	4	15	0,0350
BOLSÓN	0	0	1	2	1	0,0020
VEINTISIETE DE ABRIL	0	0	0	0	3	0,0090
TEMPATE	1	0,003	1	31	7	0,0055
CARTAGENA	1	0,001	1	160	6	0,0515
CUAJINIQUIL	1	0,00025	0	0	1	0,0010
DIRIÁ	0	0	1	2	3	0,0167
CABO VELAS	6	0,0115	1	25	11	0,0076
TAMARINDO	4	0,00275	0	0	18	0,0450
BAGACES	2	0,0025	2	16	21	0,0217
BAGACES	2	0,0025	2	16	11	0,0097
LA FORTUNA	0	0	0	0	2	0,0040
MOGOTE	0	0	0	0	8	0,0080
RÍO NARANJO	0	0	0	0	0	0,0000
CARRILLO	6	0,00275	16	114	53	0,0776
FILADELFIA	1	0,00025	4	34	9	0,0386
PALMIRA	0	0	2	14	18	0,0161
SARDINAL	4	0,00125	9	65	19	0,0199
BELÉN	1	0,00125	1	1	7	0,0031
CAÑAS	2	0,00075	0	0	5	0,4720
CAÑAS	2	0,00075	0	0	5	0,4720
PALMIRA	0	0	0	0	0	0,0000
SAN MIGUEL	0	0	0	0	0	0,0000
BEBEDERO	0	0	0	0	0	0,0000
POROZAL	0	0	0	0	0	0,0000

Cantón Distrito	Cocaína eventos	Cocaína kg	Crack eventos	Crack piedras	Marihuana eventos	Marihuana kg
ABANGARES	10	0,614	10	505	278	21,1646
LAS JUNTAS	0	0	1	3	10	6,9743
SIERRA	0	0	0	0	1	0,0001
SAN JUAN	10	0,614	9	502	265	14,1892
COLORADO	0	0	0	0	2	0,0011
TILARAN	4	0,04315	3	6	20	0,0743
TILARÁN	2	0,0005	3	6	11	0,0090
QUEBRADA GRANDE	0	0	0	0	1	0,0005
TRONADORA	0	0	0	0	0	0,0000
SANTA ROSA	0	0	0	0	0	0,0000
LÍBANO	0	0	0	0	0	0,0000
TIERRAS MORENAS	0	0	0	0	0	0,0000
ARENAL	2	0,04265	0	0	8	0,0648
NANDAYURE	0	0	1	2	2	0,0277
CARMONA	0	0	0	0	2	0,0277
SANTA RITA	0	0	0	0	0	0,0000
ZAPOTAL	0	0	0	0	0	0,0000
SAN PABLO	0	0	1	2	0	0,0000
PORVENIR	0	0	0	0	0	0,0000
BEJUCO	0	0	0	0	0	0,0000
LA CRUZ	1	0,00125	2	6	2	0,0108
LA CRUZ	0	0	2	6	0	0,0000
SANTA CECILIA	1	0,00125	0	0	2	0,0108
LA GARITA	0	0	0	0	0	0,0000
SANTA ELENA	0	0	0	0	0	0,0000
HOJANCHA	0	0	0	0	11	0,0126
HOJANCHA	0	0	0	0	4	0,0021
MONTE ROMO	0	0	0	0	1	0,0010
PUERTO CARRILLO	0	0	0	0	6	0,0095
HUACAS	0	0	0	0	0	0,0000
HEREDIA	14	0,01079	25	289	97	0,3670
HEREDIA	1	0,00075	2	13	22	0,1859
MERCEDES	3	0,00204	3	191	33	0,0463
SAN FRANCISCO	8	0,004	10	78	26	0,0796
ULLOA	2	0,004	10	7	16	0,0552
VARABLANCA	0	0	0	0	0	0,0000

Cantón Distrito	Cocaína eventos	Cocaína kg	Crack eventos	Crack piedras	Marihuana eventos	Marihuana kg
BARVA	2	0,00265	2	30	9	0,0224
BARVA	0	0	1	3	1	0,0005
SAN PEDRO	2	0,00265	1	27	1	0,0050
SAN PABLO	0	0	0	0	0	0,0000
SAN ROQUE	0	0	0	0	2	0,0014
SANTA LUCÍA	0	0	0	0	1	0,0040
SAN JOSÉ DE LA MONTAÑA	0	0	0	0	4	0,0115
SANTO DOMINGO	4	0,00125	8	133	16	0,0140
SANTO DOMINGO	1	0,0005	3	108	1	0,0005
SAN VICENTE	0	0	0	0	8	0,0095
SAN MIGUEL	0	0	0	0	0	0,0000
PARACITO	0	0	0	0	0	0,0000
SANTO TOMÁS	1	0,00025	1	5	1	0,0005
SANTA ROSA	2	0,0005	4	20	6	0,0035
TURES	0	0	0	0	0	0,0000
PARÁ	0	0	0	0	0	0,0000
SANTA BARBARA	1	0,00075	5	36	16	0,0171
SANTA BÁRBARA	0	0	3	27	6	0,0080
SAN PEDRO	0	0	0	0	3	0,0030
SAN JUAN	0	0	1	5	4	0,0046
JESÚS	1	0,00075	0	0	3	0,0015
SANTO DOMINGO	0	0	0	0	0	0,0000
PURABÁ	0	0	1	4	0	0,0000
SAN RAFAEL	5	0,0055	1	3	35	0,0211
SAN RAFAEL	0	0	0	0	5	0,0045
SAN JOSECITO	1	0,00375	0	0	10	0,0050
SANTIAGO	2	0,001	0	0	3	0,0020
ÁNGELES	2	0,00075	1	3	15	0,0086
CONCEPCIÓN	0	0	0	0	2	0,0010
SAN ISIDRO	3	0,00075	2	5	37	0,1149
SAN ISIDRO	2	0,0005	2	5	13	0,0652
SAN JOSÉ	1	0,00025	0	0	11	0,0268
CONCEPCIÓN	0	0	0	0	8	0,0177
SAN FRANCISCO	0	0	0	0	5	0,0052
BELEN	0	0	1	11	11	0,0128
SAN ANTONIO	0	0	0	0	3	0,0055
LA RIBERA	0	0	1	11	7	0,0064
LA ASUNCIÓN	0	0	0	0	1	0,0010

Cantón Distrito	Cocaína eventos	Cocaína kg	Crack eventos	Crack piedras	Marihuana eventos	Marihuana kg
FLORES	1	1	2	18	8	0,0041
SAN JOAQUÍN	0	0	0	0	1	0,0005
BARRANTES	0	0	0	0	0	0,0000
LLORENTE	1	1	2	18	7	0,0036
SAN PABLO	1	0,00025	1	40	8	0,0114
SAN PABLO	0	0	1	40	6	0,0099
RINCÓN DE SABANILLA	1	0,00025	0	0	2	0,0015
SARAPIQUI	2	0,0005	5	21	38	0,1911
PUERTO VIEJO	2	0,0005	0	0	15	0,0890
LA VIRGEN	0	0	0	0	3	0,0725
LAS HORQUETAS	0	0	5	21	19	0,0286
LLANURAS DEL GASPAR	0	0	0	0	1	0,0010
CUREÑA	0	0	0	0	0	0,0000
LIMON	14	0,013	24	344	205	0,6909
LIMÓN	14	0,013	17	309	172	0,5248
VALLE DE LA ESTRELLA	0	0	3	17	7	0,0065
RÍO BLANCO	0	0	1	3	10	0,0195
MATAMA	0	0	3	15	16	0,1401
POCOCI	13	0,00875	21	185	62	0,2801
GUÁPILES	1	0,0005	9	38	14	0,0581
JIMÉNEZ	0	0	0	0	6	0,1140
RITA	2	0,00325	1	11	10	0,0241
ROXANA	0	0	0	0	0	0,0000
CARIARI	10	0,005	9	48	31	0,0834
COLORADO	0	0	2	88	1	0,0005
LA COLONIA	0	0	0	0	0	0,0000
SIQUIRRES	9	0,004	22	353	71	0,3829
SIQUIRRES	8	0,00375	12	224	56	0,2457
PACUARITO	0	0	2	12	6	0,0217
FLORIDA	0	0	8	117	5	0,0035
GERMANIA	0	0	0	0	0	0,0000
EL CAIRO	1	0,00025	0	0	3	0,1115
LA ALEGRÍA	0	0	0	0	1	0,0005
TALAMANCA	4	0,001	3	46	57	0,0687
BRATSI	1	0,00025	1	4	5	0,0040
SIXAOLA	2	0,0005	2	42	4	0,0100
CAHUITA	1	0,00025	0	0	48	0,0547
TELIRE	0	0	0	0	0	0,0000

Cantón Distrito	Cocaína eventos	Cocaína kg	Crack eventos	Crack piedras	Marihuana eventos	Marihuana kg
MATINA	11	0,01025	14	227	73	0,3941
MATINA	2	0,00075	3	17	12	0,0345
BATÁN	7	0,0075	7	190	35	0,1471
CARRANDI	2	0,002	4	20	26	0,2126
GUACIMO	6	0,012	16	413	30	4,2290
GUÁCIMO	0	0	4	60	6	4,1560
MERCEDES	0	0	0	0	0	0,0000
POCORA	0	0	1	41	14	0,0250
RÍO JIMÉNES	6	0,012	6	179	6	0,0440
DUACARÍ	0	0	5	133	4	0,0040
PUNTARENAS	14	0,01175	61	945	113	0,8605
PUNTARENAS	4	0,00175	17	147	25	0,0416
PITAHAYA	1	0,00025	2	4	4	0,0020
CHOMES	0	0	2	3	11	0,0105
LEPANTO	0	0	0	0	0	0,0000
PAQUERA	2	0,005	10	86	4	0,0140
MANZANILLO	0	0	0	0	9	0,0086
GUACIMAL	0	0	0	0	0	0,0000
BARRANCA	1	0,00175	11	287	14	0,0515
MONTE VERDE	0	0	0	0	6	0,0076
ISLA DEL COCO	0	0	0	0	0	0,0000
CÓBANO	2	0,0005	0	0	9	0,6310
CHACARITA	4	0,0025	12	263	14	0,0395
CHIRA	0	0	0	0	0	0,0000
ACAPULCO	0	0	0	0	0	0,0000
EL ROBLE	0	0	7	155	17	0,0543
ARANCIBIA	0	0	0	0	0	0,0000
ESPARZA	5	27,0025	8	92	24	0,0440
ESPÍRITU SANTO	2	0,00075	6	62	18	0,0315
SAN JUAN GRANDE	2	0,00175	2	30	4	0,0080
MACACONA	0	0	0	0	1	0,0005
SAN RAFAEL	0	0	0	0	1	0,0040
SAN JERÓNIMO	0	0	0	0	0	0,0000
CALDERA	1	27	0	0	0	0,0000

Cantón Distrito	Cocaína eventos	Cocaína kg	Crack eventos	Crack piedras	Marihuana eventos	Marihuana kg
BUENOS AIRES	0	0	2	48	7	0,0086
BUENOS AIRES	0	0	1	23	4	0,0026
VOLCÁN	0	0	1	25	2	0,0055
POTRERO GRANDE	0	0	0	0	0	0,0000
BORUCA	0	0	0	0	0	0,0000
PILAS	0	0	0	0	1	0,0005
COLINAS	0	0	0	0	0	0,0000
CHÁNGUENA	0	0	0	0	0	0,0000
BIOLLEY	0	0	0	0	0	0,0000
BRUNKA	0	0	0	0	0	0,0000
MONTES DE ORO	2	0,0005	1	7	13	0,0170
MIRAMAR	1	0,00025	1	7	9	0,0055
LA UNIÓN	0	0	0	0	0	0,0000
SAN ISIDRO	1	0,00025	0	0	4	0,0115
OSA	0	0	1	6	10	97,0055
PUERTO CORTÉS	0	0	0	0	0	0,0000
PALMAR	0	0	1	6	2	0,0020
SIERPE	0	0	0	0	0	0,0000
BAHÍA BALLENA	0	0	0	0	7	0,0035
PIEDRAS BLANCAS	0	0	0	0	0	0,0000
BAHÍA DRAKE	0	0	0	0	1	97,0000
AGUIRRE	1	0,0005	2	29	19	0,0288
QUEPOS	1	0,0005	2	29	9	0,0140
SAVEGRE	0	0	0	0	9	0,0133
NARANJITO	0	0	0	0	1	0,0015
GOLFITO	2	0,00275	1	3	20	526,0909
GOLFITO	1	0,00025	1	3	11	526,0705
PUERTO JIMÉNEZ	1	0,0025	0	0	2	0,0015
GUAYCARÁ	0	0	0	0	6	0,0184
PAVÓN	0	0	0	0	1	0,0005
COTO BRUS	1	0,0005	1	7	47	0,0820
SAN VITO	0	0	0	0	15	0,0380
SABALITO	1	0,0005	0	0	16	0,0210
AGUABUENA	0	0	0	0	4	0,0070
LIMONCITO	0	0	0	0	7	0,0110
PITTIER	0	0	1	7	0	0,0000
GUTIERREZ BROWN	0	0	0	0	5	0,0050

Cantón Distrito	Cocaína eventos	Cocaína kg	Crack eventos	Crack piedras	Marihuana eventos	Marihuana kg
PARRITA	2	0,001	3	23	20	0,0546
PARRITA	2	0,001	3	23	20	0,0546
CORREDORES	6	0,009	7	59	34	1,0688
CORREDOR	0	0	4	46	5	0,0036
LA CUESTA	1	0,002	0	0	1	0,0030
CANOAS	2	0,00075	1	6	13	0,0256
LAUREL	3	0,00625	2	7	15	1,0367
GARABITO	4	0,0015	1	160	25	0,1110
JACÓ	4	0,0015	1	160	20	0,0455
TÁRCOLES	0	0	0	0	5	0,0656
SAN JOSE	73	0,16429	111	1.206	456	0,8579
EL CARMEN	4	0,001	4	49	68	0,0453
MERCED	9	0,01825	31	320	48	0,0742
HOSPITAL	12	0,006	22	85	89	0,1572
CATEDRAL	9	0,00375	11	40	80	0,1627
ZAPOTE	0	0	0	0	4	0,0131
SAN FRANCISCO DE DOS RÍOS	0	0	0	0	5	0,0031
URUCA	4	0,014	5	39	17	0,0949
MATA REDONDA	0	0	0	0	12	0,0096
PAVAS	12	0,0395	11	381	32	0,1064
HATILLO	15	0,07604	14	122	40	0,0932
SAN SEBASTIÁN	8	0,00575	13	170	61	0,0983
ESCAZU	2	0,54375	5	85	24	0,3262
ESCAZÚ	2	0,54375	3	69	8	0,1275
SAN ANTONIO	0	0	1	14	12	0,1147
SAN RAFAEL	0	0	1	2	4	0,0840
DESAMPARADOS	31	0,0325	46	1.527	160	1,9639
DESAMPARADOS	5	0,00575	4	53	40	0,2138
SAN MIGUEL	3	0,00125	4	15	15	1,2820
SAN JUAN DE DIOS	6	0,0045	11	210	30	0,0572
SAN RAFAEL ARRIBA	3	0,0015	4	31	12	0,0315
SAN ANTONIO	1	0,00025	0	0	3	0,0070
FRAILES	0	0	0	0	0	0,0000
PATARRÁ	3	0,00225	2	30	6	0,0211
SAN CRISTOBAL	0	0	0	0	1	0,0005
ROSARIO	0	0	0	0	0	0,0000
DAMAS	2	0,00175	8	76	12	0,0327
SAN RAFAEL ABAJO	5	0,013	9	1.068	21	0,2761
GRAVILIAS	0	0	0	0	4	0,0051



Cantón Distrito	Cocaína eventos	Cocaína kg	Crack eventos	Crack piedras	Marihuana eventos	Marihuana kg
LOS GUIDO	3	0,00225	4	44	16	0,0371
PURISCAL	4	0,00175	2	7	17	0,0201
SANTIAGO	3	0,0015	1	6	13	0,0180
MERCEDES SUR	0	0	0	0	0	0,0000
BARBACOAS	1	0,00025	1	1	1	0,0010
GRIFO ALTO	0	0	0	0	0	0,0000
SAN RAFAEL	0	0	0	0	0	0,0000
CANDELARITA	0	0	0	0	1	0,0005
DESAMPARADITOS	0	0	0	0	0	0,0000
SAN ANTONIO	0	0	0	0	2	0,0006
CHIRES	0	0	0	0	0	0,0000
TARRAZU	0	0	0	0	9	0,0139
SAN MARCOS	0	0	0	0	9	0,0139
SAN LORENZO	0	0	0	0	0	0,0000
SAN CARLOS	0	0	0	0	0	0,0000
ASERRI	6	0,00525	6	85	34	0,0819
ASERRÍ	5	0,005	5	75	27	0,0543
TARBACA	0	0	0	0	1	0,0005
VUELTA DE JORCO	0	0	0	0	1	0,0005
SAN GABRIEL	0	0	0	0	4	0,0256
LEGUA	0	0	0	0	0	0,0000
MONTERREY	1	0,00025	1	10	0	0,0000
SALITRILLOS	0	0	0	0	1	0,0010
MORA	0	0	6	15	42	0,1168
COLÓN	0	0	1	3	29	0,0247
GUAYABO	0	0	0	0	2	0,0255
TABARCIA	0	0	5	12	8	0,0641
PIEDRAS NEGRAS	0	0	0	0	3	0,0025
PICAGRES	0	0	0	0	0	0,0000
JARIS	0	0	0	0	0	0,0000
QUITIRRISI	0	0	0	0	0	0,0000
GOICOECHEA	8	0,0145	16	762	62	0,2760
GUADALUPE	1	0,0005	1	2	11	0,0096
SAN FRANCISCO	0	0	1	1	1	0,0010
CALLE BLANCOS	1	0,00025	5	66	13	0,0219
MATA DE PLÁTANO	1	0,0005	0	0	3	0,1065
IPÍS	1	0,00025	0	0	13	0,0435
RANCHO REDONDO	0	0	0	0	0	0,0000
PURRAL	4	0,013	9	693	21	0,0936

Cantón Distrito	Cocaína eventos	Cocaína kg	Crack eventos	Crack piedras	Marihuana eventos	Marihuana kg
SANTA ANA	1	0,0005	6	80	32	0,0178
SANTA ANA	0	0	2	59	6	0,0056
SALITRAL	0	0	0	0	3	0,0011
POZOS	0	0	2	19	16	0,0072
URUCA	0	0	0	0	2	0,0010
PIEADADES	1	0,0005	2	2	5	0,0030
BRASIL	0	0	0	0	0	0,0000
ALAJUELITA	21	0,06975	13	2.309	84	0,2179
ALAJUELITA	3	0,00075	0	0	17	0,0966
SAN JOSECITO	0	0	1	9	10	0,0068
SAN ANTONIO	5	0,00025	0	0	6	0,0167
CONCEPCIÓN	4	0,00175	1	2	19	0,0375
SAN FELIPE	9	0,067	11	2.298	32	0,0604
VAZQUEZ DE CORONADO	5	0,05293	3	30	10	0,0277
SAN ISIDRO	2	0,0005	1	13	4	0,0136
SAN RAFAEL	0	0	0	0	0	0,0000
DULCE NOMBRE DE JESÚS	0	0	0	0	1	0,0050
PATALILLO	3	0,05243	1	8	4	0,0077
CASCAJAL	0	0	1	9	1	0,0015
ACOSTA	0	0	0	0	5	0,0046
SAN IGNACIO	0	0	0	0	3	0,0026
GUAITIL	0	0	0	0	0	0,0000
PALMICHAL	0	0	0	0	1	0,0001
CANGREJAL	0	0	0	0	0	0,0000
SABANILLAS	0	0	0	0	1	0,0020
TIBAS	25	0,03849	26	350	123	0,4335
SAN JUAN	4	0,00957	4	27	30	0,0703
CINCO ESQUINAS	2	0,0005	2	23	21	0,1536
ANSELMO LLORENTE	0	0	0	0	1	0,0282
LEÓN XIII	15	0,01214	17	283	48	0,1079
COLIMA	4	0,01628	3	17	23	0,0735
MORAVIA	4	0,00775	10	213	39	0,1837
SAN VICENTE	3	0,0075	3	109	26	0,1466
SAN JERÓNIMO	1	0,00025	7	104	9	0,0326
LA TRINIDAD	0	0	0	0	4	0,0045
MONTES DE OCA	6	0,00325	2	40	58	0,0609
SAN PEDRO	2	0,001	1	32	33	0,0337
SABANILLA	3	0,00125	0	0	11	0,0166
MERCEDES	0	0	0	0	0	0,0000
SAN RAFAEL	1	0,001	1	8	14	0,0106

Cantón Distrito	Cocaína eventos	Cocaína kg	Crack eventos	Crack piedras	Marihuana eventos	Marihuana kg
TURRUBARES	1	0,00025	0	0	12	0,0101
SAN PABLO	0	0	0	0	8	0,0075
SAN PEDRO	1	0,00025	0	0	0	0,0000
SAN JUAN DE MATA	0	0	0	0	4	0,0026
SAN LUIS	0	0	0	0	0	0,0000
CARARA	0	0	0	0	0	0,0000
DOTA	1	0,0005	0	0	4	0,0059
SANTA MARÍA	1	0,0005	0	0	3	0,0054
JARDÍN	0	0	0	0	0	0,0000
COPEY	0	0	0	0	1	0,0005
CURRIDABAT	0	0	5	27	13	0,0667
CURRIDABAT	0	0	1	1	2	0,0115
GRANADILLA	0	0	1	5	2	0,0360
SÁNCHEZ	0	0	0	0	0	0,0000
TIRRASES	0	0	3	21	9	0,0192
PEREZ ZELEDON	5	4,00175	18	159	78	0,1597
SAN ISIDRO DE EL GENERAL	3	0,0015	15	156	43	0,0662
EL GENERAL	0	0	0	0	2	0,0055
DANIEL FLORES	2	4,00025	1	1	17	0,0365
RIVAS	0	0	1	1	3	0,0195
SAN PEDRO	0	0	0	0	2	0,0020
PLATANARES	0	0	0	0	0	0,0000
PEJIBAYE	0	0	0	0	0	0,0000
CAJÓN	0	0	1	1	8	0,0200
BARÚ	0	0	0	0	0	0,0000
RÍO NUEVO	0	0	0	0	0	0,0000
PÁRAMO	0	0	0	0	3	0,0100
LEON CORTES CASTRO	1	0,00025	2	24	7	0,0050
SAN PABLO	1	0,00025	2	24	5	0,0040
SAN ANDRÉS	0	0	0	0	0	0,0000
LLANO BONITO	0	0	0	0	0	0,0000
SAN ISIDRO	0	0	0	0	1	0,0005
SANTA CRUZ	0	0	0	0	0	0,0000
SAN ANTONIO	0	0	0	0	1	0,0005
Costa Pacífica	0	0,00	0,00	0,00	0,00	0,00
Costa Atlántica	1	918,00	0,00	0,00	0	0,00
No indica	0	0	0	0	0	0

Fuente: Policía de Control de Drogas (PCD) Ministerio de Seguridad Pública, Oficina de Planes y Operaciones (OIJ), Policías Municipales



Procesado por:

Carlos García Vargas

Estadístico

cgarcía@icd.go.cr

Editado por :

Beatriz Murillo Paz

bmurillo@icd.go.cr

© 2020

Unidad de Información y Estadística Nacional sobre
Drogas / Observatorio Costarricense sobre Drogas

arodriguez@icd.go.cr

Más información en

<http://www.icd.go.cr>

